

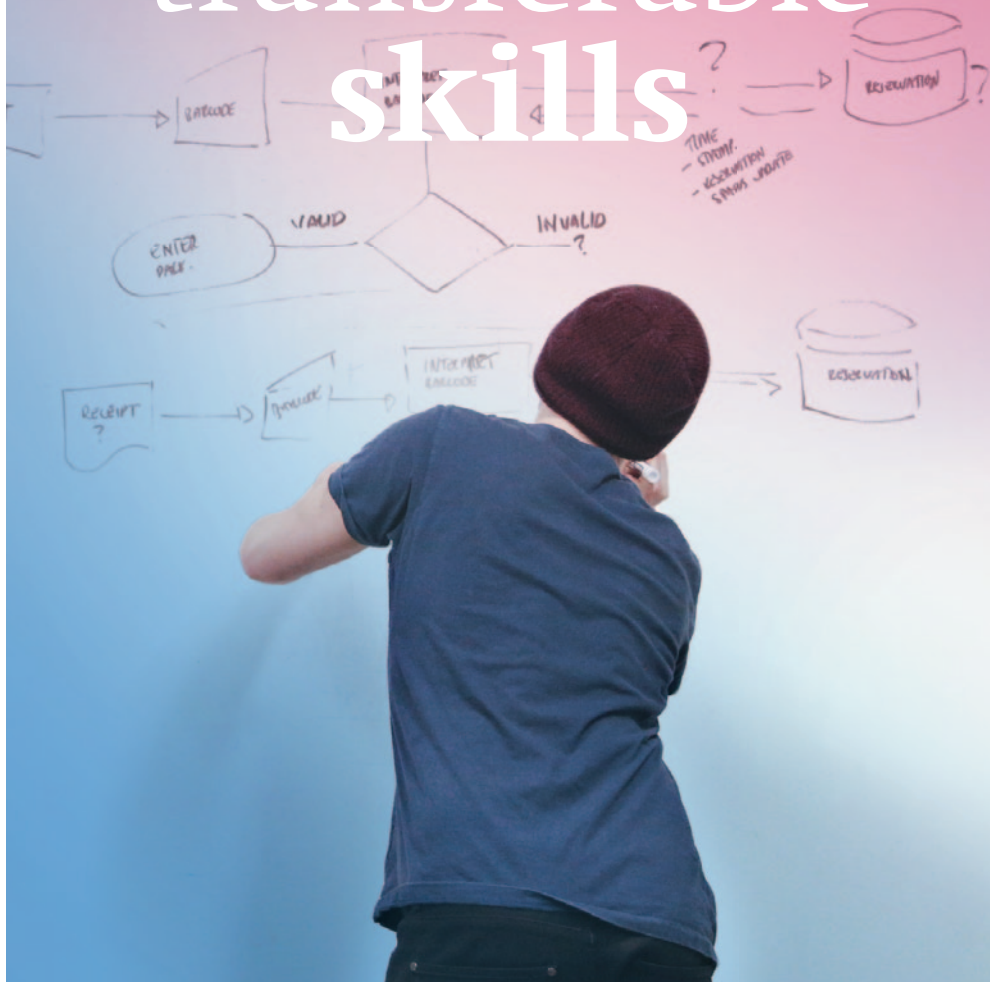

University
of Basel

Graduate Center

transferable skills



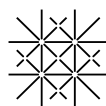

Fall 2019

Start Online Registration: August 7, 2019 at 9:00 a.m.

Scientific Tools

| | | |
|--|-----------------|-------------|
| Urheberrecht in der Wissenschaft – gewusst wie! | Docs & Postdocs | Sep 23 & 30 |
| Research Funding - Overview and Services | Docs & Postdocs | Sep 24 |
| Research Integrity - Ethics of Scientific Image Manipulation | Docs & Postdocs | Oct 28 |
| Phyton Crash Course | Docs & Postdocs | Nov 5 |
| Citation, Paraphrase or Plagiarism | Docs & Postdocs | Nov 28 |
| How to Publish and Share: Open Access | Docs & Postdocs | Nov 13 & 20 |
| Good Scientific Practice | Docs | Dec 2 & 3 |

Writing & Publishing

| | | |
|--|-----------------|---------------|
| Composing Attractive Abstracts in Life Sciences | Docs | Sep 24 |
| Effizient Wissenschaftlich Schreiben: der Weg zum Text | Docs | Sep 25 |
| Writing to Be Published | Docs | Oct 7 & 8 & 9 |
| Writing Productivity: Tools and Techniques | Docs | Oct 17 |
| Writing Productivity: Tools and Techniques | Docs | Oct 18 |
| Lesergerecht Schreiben | Docs | Oct 23 |
| Articles in the Natural- and Life Sciences | Docs | Oct 31 |
| Publishing Research Articles: Strategies and Steps | Docs | Nov 1 |
| Fit for Third-Party Funding | Docs & Postdocs | Nov 5 & 27 |

Communication

| | | |
|--|-----------------|-------------|
| Communicate a Project Successfully | Docs & Postdocs | Sep 5 |
| The Messenger is the Message | Docs & Postdocs | Sep 9 & 10 |
| Mediative Kompetenz | Docs & Postdocs | Sep 16 |
| Increase Your Wordpower: English Rhetoric (and Presentation) | Docs & Postdocs | Oct 10 |
| Filmmaking for Scientists | Docs & Postdocs | Oct 21 & 22 |
| Out of the Box! Visualize your Science | Docs & Postdocs | Oct 11 & 25 |
| Raus mit der Sprache! | Docs & Postdocs | Oct 29 & 30 |
| Storytelling for Researchers | Docs & Postdocs | Nov 18 |

Professional Self-Competence

| | | |
|---|-----------------|-------------|
| Learning How to Lead | Docs & Postdocs | Sep 3 & 4 |
| Time Management | Docs & Postdocs | Sep 11 & 12 |
| Productive Meetings | Docs & Postdocs | Oct 2 & 10 |
| Negotiating with Success | Docs & Postdocs | Oct 3 & 4 |
| Skills for Supervising Bachelor and Master Theses | Docs & Postdocs | Oct 23 & 24 |
| Project Management for Researchers | Docs & Postdocs | Nov 6 |
| Negotiating with Success | Docs & Postdocs | Nov 7 & 8 |
| Interkulturelles Training | Docs & Postdocs | Nov 14 & 15 |
| Selbstmotivation | Docs & Postdocs | Nov 14 & 15 |
| Self-Branding and Self-Promotion | Docs & Postdocs | Nov 21 & 22 |
| Assertiveness and Institutional Power Games | Docs & Postdocs | Dec 6 & 16 |

Career & Innovation

| | | |
|------------------------------------|-----------------|-----------------|
| Writing Coverletters | Docs & Postdocs | Oct 9 |
| Job Interviews: How to Be Prepared | Docs & Postdocs | Oct 14 & Nov 11 |
| Creating the Job-Hunting Package | Docs & Postdocs | Nov 4 & 18 |

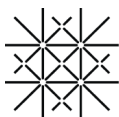

| | |
|--|---|
| Ziele | Goals |
| Das Kursangebot der überfachlichen Kompetenzen unterstützt Forschende während der Promotionsphase und bereitet auf neue und weiterführende Forschungs- und Berufstätigkeiten inner- und ausserhalb der Universität vor. | <i>The transferable skills training supports researcher during their dissertation period and prepares them for a professional career inside or outside of academia.</i> |
| Inhalte | Content |
| Das Kursangebot ist nach den ECTS-Grundsätzen und internationalen Standards konzipiert. Bei der Konzeption fließen die Evaluationsergebnisse aus den jeweiligen Kursen mit ein. Das gesamte Angebot wird von anerkannten Fachpersonen durchgeführt und auf Deutsch und Englisch angeboten. | <i>The courses in transferable skills were specifically implemented on behalf of the individual needs of the faculties and PhD programs, based on international guidelines and ECTS standards. All courses are led by experts in the field and offered in German and English.</i> |
| Teilnahmebestätigung | Certificate of Attendance |
| Eine Teilnahmebestätigung wird nur bei bestandenem Leistungsnachweis und lückenloser Teilnahme ausgestellt. ECTS werden nach bestandenem Training automatisch auf das entsprechende Konto der Studentenadministration überführt und erscheinen in der Leistungsübersicht. | <i>Successful completion of examinations and perfect attendance are required for a certificate. ECTS will be automatically transferred to the individual account of the student administration.</i> |
| Registrierung | Registration |
| Alle Kurse werden zu Beginn des neuen Semesters gleichzeitig zur online Anmeldung geöffnet. Pro Person können nicht mehr drei Kurse pro Semester besucht werden. Die Kurse sind Doktorierenden und Postdocs der Universität Basel sowie dem European Campus vorbehalten und kostenfrei. | <i>All courses will simultaneously open for online registration at the beginning of the new term. The number of course participation is limited to three per person per semester. The courses are free of charge and reserved for doctoral candidates and postdocs of the University of Basel and the European Campus.</i> |
| Abmeldung | Cancellation |
| Die Abmeldung vom Kurs ist bis zu fünf Arbeitstagen vor Kursbeginn per E-Mail an grace@unibas.ch möglich. Kursteilnehmende, welche sich später abmelden, unentschuldig fehlen oder den Kurs unbegründet unvollständig besuchen werden für die Dauer von einem Semester aus Gründen der Fairness bei der nächsten Anmeldung nicht berücksichtigt und aus anderen Kursen im selben Semester wieder ausgetragen. | <i>A course can be cancelled up to five working days before its scheduled date (grace@unibas.ch). Participants failed to attend a course for which they registered, remaining absent from a course without an excuse or cancel less than five working days in advance will be excluded from the transferable skills programme for the following semester and removed from other workshops in the same semester.</i> |



www.linkedin.com/groups/PhDs-Postdocs-University-Basel



www.facebook.com/pages/PHDs-Post-Docs-University-of-Basel



**Educating
Talents**
since 1460.

University of Basel
Graduate Center
Petersplatz 35
4001 Basel
Switzerland

grace@unibas.ch
www.unibas.ch/grace